

自動車リサイクルに貢献する全国ネットワーク



NGP日本自動車リサイクル事業協同組合  
株式会社 NGP



ENVIRONMENT

# REPORT '06

## 環境報告書

2006年

自動車リサイクルに貢献する全国ネットワーク



<http://www.ngp.gr.jp>

NGP日本自動車リサイクル事業協同組合 環境委員会

〒108-0074 東京都港区高輪3-25-33長田ビル2F TEL.03-5475-1208 <http://www.ngp.gr.jp>



古紙配合率100%再生紙を使用しています

# ごあいさつ



## 21世紀型の自動車リサイクル時代の実現に向けて

NGP日本自動車リサイクル事業協同組合は、2004年10月に創立総会を開催し、任意団体NGPグループから法人格を持った組織へと改組し新たなリサイクル部品時代に向かつての船出をいたしました。

NGPでは、自動車リサイクル法施行に向けて環境活動の基本理念として「21世紀宣言」を提唱、「NGP環境方針」を公示し廃自動車処理における社会的貢献を高めることを目標に活動してきました。それ以来「環境報告書」を発行し、社会への情報開示と同時に、組織活動の環境マネジメントの定着を目指しています。

2005年に自動車リサイクル法が施行され、自動車解体業界が大きく変わりつつあります。その中で、引き取り業者（整備事業者等）と破碎業者の間に位置する我々解体事業者の役割は、新自動車リサイクルシステムで最も重要であり、それが円滑に機能するかどうかは、解体事業者の責務にかかるところが大きいと認識しています。

環境問題や資源問題に対する意識が世界的に高まる中で、産業の裾野が広い自動車業界では、特に積極的な対応が求められています。使用済み車輛のリサイクル、中でも自動車部品のリサイクルはその利用が注目されています。我々は自動車リサイクル法第5条の規定「自動車所有者の責務」の遵守に基づき、一般ユーザーに対し、使用済み自動車の適正処理意識の向上と、環境にやさしいリサイクル部品利用修理の啓蒙へむけ労を惜しまない姿勢をNGP協同組合員に表明していきます。

NGP日本自動車リサイクル事業協同組合は、「循環型社会」の第一歩としての役割を担う、品質の高いリサイクルパーツを一般ユーザーの皆様にお届けし、未来の車社会を考えていきたいと考えております。

2006年10月

NGP日本自動車リサイクル事業協同組合

理事長 青木 勝幸  
環境委員長

## CONTENTS

- ごあいさつ..... 3
- NGP日本自動車リサイクル事業協同組合の理念..... 4
- NGPの環境経営理念..... 5
- 環境マネジメント..... 6
- エコ推進運動の全国統一取組へのチャレンジ21..... 7
- 2005年度活動の取組み..... 8~9
- 2006年活動方針..... 10
- 2005年度使用済自動車再生資源化実績..... 11
  - ・使用済自動車処理台数と廃棄物回収実績..... 12
  - ・リサイクルパーツの生産・販売実績..... 14
- リサイクラーパーツとは..... 16
- リサイクル部品生産工程..... 17
- NGP協同組合員名簿..... 18~19



## NGP日本自動車リサイクル事業協同組合の理念

### これからも環境リサイクル時代の社会貢献活動に取り組みます。

NGP日本自動車リサイクル事業協同組合の前身であるNGPグループは1985年（昭和60年）に結成され、2004年には国内唯一の経済産業大臣認可の事業協同組合として組織を法人化いたしました。

環境問題や資源問題に対する意識が全世界規模で高まる昨今、国内でも産業の裾野が広い自動車業界では、特に積極的な対応が求められています。

また2005年からは、自動車リサイクル法が完全施行となり、法令遵守、使用済自動車の適正処理が義務付けとなりました。

このような時代背景から、NGPグループではこれまで、従来のリサイクル部品共有在庫ネットワークの運営を行うとともに、使用済み自動車適正処理ネットワークとして全会員参加によるエコ推進運動の展開、損害保険会社・リース会社等の全損車輦取引マニュアルを作成し、その適正処理を遵守した業務や自動車リサイクル法等の新たな制度説明会などの組織的活動を展開してまいりました。

さらに前述のとおり組織を法人化することで急激に進む環境保全への迅速な対応、専門性を追求する役割に対してNGP協同組合の組合員が果たすべき使命を全うできるよう体制が整いました。

NGP協同組合はこれからも、リサイクル部品の規格統一化、技術教育、啓蒙活動など、環境リサイクル時代の社会貢献活動をNGP協同組合組織活動の主課題として全力で取り組んでいきます。

## NGPの環境経営理念

### 安心と信頼の活動を…

NGP協同組合は、使用済自動車の適正・適法廃車処理及びリサイクル部品生産・販売の事業活動を通じて、環境負荷の少ない自動車リサイクル事業の実現に取り組みます。ついては、環境保全活動において社会貢献する立場から、また排出事業者等のみならず社会全般の人々から安心と信頼を得られるよう、この環境方針を定めます。

### 基本行動方針 Basic Action policy

- ① 環境保全活動を当グループの最重要課題と位置づけ、グループ全従業員の共通認識とします。
- ② 環境に関する法律、規制、自動車リサイクル法等を遵守し環境保全に取り組みます。
- ③ 環境負荷低減のため、環境目的・環境目標を定め、定期的に見直しを行うことにより、継続的な改善を図ります。
- ④ 工場内における解体作業については、適正かつ効率的なリサイクルが行われるよう解体技術の向上に努めます。また、同時に廃車車輦の全てにマニフェスト発行による管理を徹底します。
- ⑤ 設備の稼働については通常時のみならず、非通常時においても廃棄物の漏残、飛散等の未然防止、及び騒音の削減等の地域環境保全に努めます。
- ⑥ 事業活動全般に関して大気汚染、土壌汚染、水質汚染、悪臭の防止に努めます。
- ⑦ グリーン購入法に基づき、使用物品等を見直し、再生紙などの利用促進をするとともに、電気・水等のエネルギー消費の低減に取り組みます。
- ⑧ 定例ブロック会議を通して本方針を全グループ企業に周知させるとともに、グループ全従業員に対して教育し、自覚と意識の向上を図り、広く一般に開示します。

2002年1月制定

# 環境マネジメント

## 環境マネジメントシステムの推進体制

NGP協同組合は、環境保全活動を組織活動の最重要課題として位置づけその推進体制として環境委員会を設置しています。以来、環境委員会（本部）が策定する活動計画に従い、環境推進統括責任者の提示により、各支部長が地域環境推進責任者として活動方針・取組の着実な実行及び取組状況の把握と報告を促す内部環境監査の役割を担っています。また、NGP協同組合本部、教育情報委員会が主催する各研修には環境活動教育を必須講義とし一人一人へのNGPグループ環境活動の周知徹底を図ります。

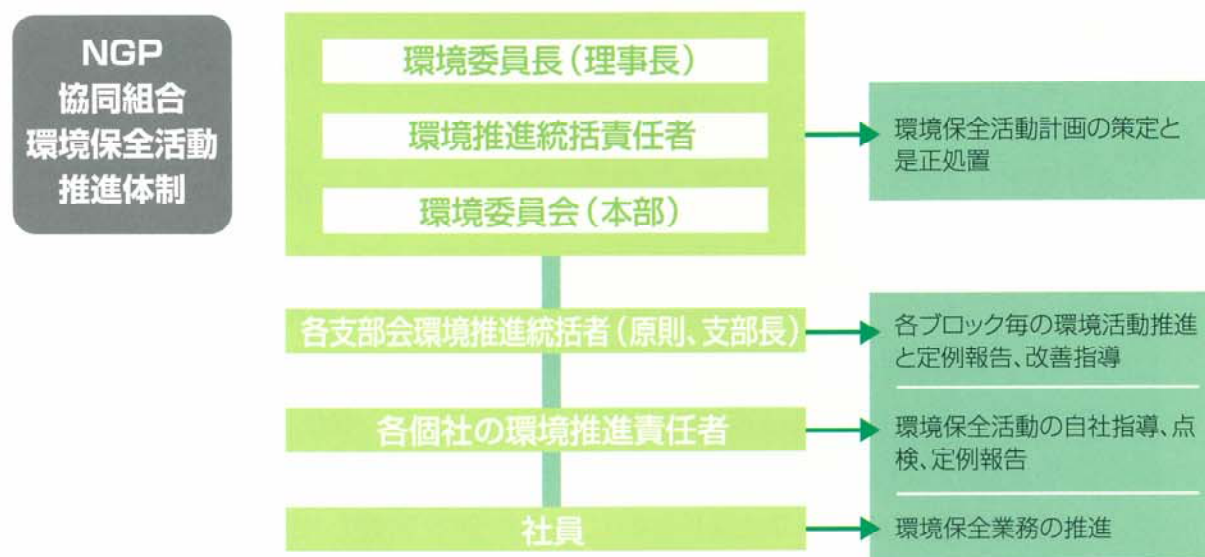

# エコ推進運動の全国統一取組へのチャレンジ21

## エコ推進運動の進め方

NGP日本自動車リサイクル事業協同組合では、環境保全活動の全グループ展開を推進する上で、一人一人への環境方針の徹底、環境活動啓蒙、教育が活動の原点と位置づけ「エコ推進運動」を展開し意識の高揚を図っています。

各社では、環境推進責任者がエコ推進運動リーダーとして活動推進するとともに、フロント部門・生産部門・解体部門・梱包部門の部門別にも推進責任者を任命し、常に日常業務に環境活動意識を徹底させ下記の対策を柱として実践しています。



## 自動車リサイクル法の遵守

NGP日本自動車リサイクル事業協同組合では、自動車リサイクル法の2005年1月から完全施行を前に自動車解体を行っている（一部破碎事業も含む）組合員全社で解体業の許可を取得しました。使用済自動車の適正処理を行う上で必要な要件を全て満たし、自動車リサイクル業界のオピニオンリーダーとして組合員一社一社が、徹底した法令遵守の姿勢を貫いています。

自動車リサイクル法	
株式会社 マルトシ青木	
引取業許可番号	第20221600818号
フロン回収業許可番号	第20222600818号
解体業許可番号	第20223600818号
破碎業許可番号	第20224600818号

業認可を全社取得



エアバック（SRS）回収



廃油・廃液回収装置による作業



使用済みフロン回収作業



シュレッダーダストの適正処理

# 2005年度活動の取組み

2005年  
9月

## 第18回経営者研修会を開催

9月7日から10日までの4日間の日程で、静岡県の「VIVI熱海自然郷」にて、第18回経営者研修会が行われました。

10月

## 第1回通常総会を開催

10月21日に、東京都内の「品川プリンスホテル」にて、第1回通常総会が行われました。新たにマーケットシェア拡大に向けた事業戦略「MS50」をスタートし、事業協同組合への完全移行が完了したことが報告されました。

## NGP協同組合の視察団が

アメリカの自動車リサイクル部品会社(2社)を訪問



第1回通常総会にて「MS50」スタート

11月

## 「くるマック」の全国展開開始

NGP協同組合では、エンドユーザーに向け、インターネットを介してのサービス提供窓口として「くるマック」ネットワークを発足しました。

12月

## 第9回中級研修会を開催

12月12日から16日の5日間の日程で、静岡県の「東富士研修センター」にて開催しました。

2006年  
2月

## JAPRAがNGPダイレクトシステムを導入、研修会を開催

3月

## 第5回国際オートアフターマーケットEXPO2006にNGPブースを出展

3月10日から12日までの3日間の日程で、千葉県の「幕張メッセ」で開催されたEXPO2006にNGPブースを出展し、くるマックとリサイクル部品の活用をPRしました。

## 第10回中級研修会を開催

3月13日から17日の5日間の日程で、静岡県の「東富士研修センター」にて、第10回中級研修会が行われました。



EXPO 2006に出展したNGPブース

4月

## 「第12回基礎研修会」を開催

4月8日から11日の4日間の日程で、BunB東京スポーツ文化館にて、第12回基礎研修会が行われました。

5月

## NGPダイレクトシステム試験運用を開始

日本自動車車体整備協同組合連合会(日車協連/丸山憲一会長)と、賛助会員として提携関係を強化しているNGP協同組合との間で、「NGPダイレクトシステム」の試験運用を開始しました。

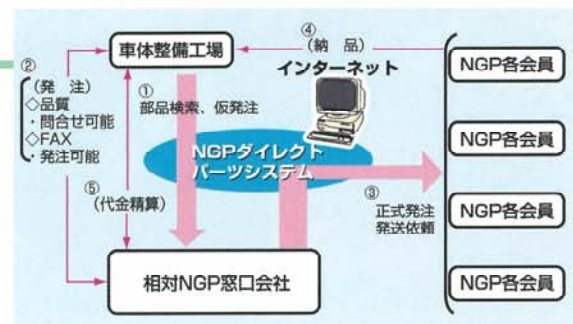

NGPダイレクト取引フロー図

5月

「くるマック」の登録商標が完了、全国のくるマック店で看板を掲示  
「くるマック」は、NGP協同組合が、エンドユーザーに対してはじめて「廃車見積サービス」と「廃車引取サービス」です。

## 第11回中級研修会を開催

5月15日から19日の5日間の日程で、静岡県の「東富士研修センター」にて、第11回中級研修会が行われました。

## 第10・11・12回初級営業マン研修会を開催

5月24日~26日、6月4日~6日、7日~9日の3回に分けて、第10・11・12回初級営業マン研修会が行われました。



くるマックホームページ <http://www.cleamac.com/>

6月

## NGPダイレクトシステム運用を開始

メーカー系部販や試験運用中の日車協連などに活用されている「NGPダイレクト」は、大変好評をいただいております。他の整備事業者団体などにも導入を積極的に提案していくことになりました。

7月

## 第12回中級研修会を開催

7月3日から7日までの5日間の日程で、静岡県の「東富士研修センター」にて、第12回中級研修会が行われました。

## 第13回初級営業マン研修会を開催

7月12日から14日までの3日間の日程で、BunB東京スポーツ文化館にて、第13回初級営業マン研修会が行われました。



部品の分解・組み立てなどの実習を行う自動車技術研修

8月

## BSサミット会員向け NGPダイレクトシステム運用開始

全国の有力な自動車車体整備工場で組織されるBSサミットと提携しているNGP協同組合では、「NGPダイレクトシステム」のBS会員向けサービスを8月1日からスタートいたしました。



NGP組合員に対しNGPダイレクトシステム説明のための勉強会を実施(南関東支部)

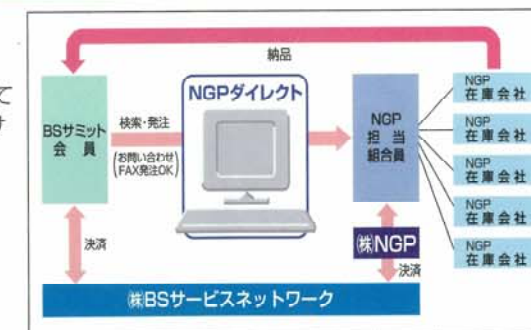

## 「MS50経営者研修会」トライアルを実施

8月22日から24日までの3日間の日程で、東京・晴海グランドホテルにて、NGP協同組合の理事・委員長・支部長クラスの組合員が参加し、MS50経営者研修会のトライアルを実施しました。

9月

リサイクル部品活用促進ツールの無料配布  
一般ユーザーにもっと自動車リサイクル部品のことを知ってもらい活用してもらうため、活用促進ツールを作成し、自動車整備工場や钣金工場などに無料配付しています。

## JLローカルネットと共同で輸送システムの研究・事業を開始



リサイクル商品説明用両面バウチ版

パンフレット

卓上三角スタンド

10月

## NGPグループ20周年記念祝賀会を開催

# 2006年活動方針

## ● 項目

環境活動の柱

## ● 環境マネジメント

環境保全活動全グループ展開

### ● 使用済自動車の解体に於ける環境負荷の低減

- ・自動車リサイクル法の遵守
- ・産廃公害3項目の削減 → 数値目標管理の推進
- ・省資源、リサイクルの促進 → 数値目標管理の推進
- ・リサイクル率の向上/廃棄物削減
- ・省エネルギーの推進

### ● 環境に配慮した商品化

グリーン調達 基本原則

- ①商品化における多様な環境負荷を低減する。
- ②取引先選定は品質同等であれば、環境対応状況を優先する。
- ③取引先より環境商品情報を入手する。  
→ 製品技術の開発・研究の推進

## ISO取得活動

### ● ISO取得活動

ISO14001認定取得の推進

### ● 情報開示・環境パフォーマンス

環境報告書の発行

### ● 環境地域貢献・活動評価

- ・地域美化・浄化作業
- ・リサイクル部品の啓蒙活動
- ・騒音削減対策

### ● 環境経営度評価

・各支部長主導による地域活動の推進と充実

NGP日本自動車リサイクル事業協同組合メンバー各社がISO14001認証取得による企業体質の強化・環境経営への企業改革を図り環境パフォーマンスの向上の重要性を示しています。

ISO14001集合コンサルティングは、NGP日本自動車リサイクル事業協同組合とメンバー各社の環境マネジメントシステムの融和を目的として導入いたしました。既取得会社は87社（2006年8月末現在）に達しています。また、NGP日本自動車リサイクル事業協同組合では、全社取得を目指して、今後もチャレンジを続けてまいります。



# 2005年度使用済自動車再生資源化実績

使用済自動車処理台数と廃棄物回収実績の推移 (2005年9月～2006年8月)



リサイクルパーツの生産・販売実績の推移 (2005年9月～2006年8月)



使用済自動車処理台数と廃棄物回収実績 2005年度 (2005年9月~2006年8月)

都道府県	使用済自動車処理台数(台)					フロンガス(kg)				合計	廃オイル(リットル)					合計	LLC(リットル)					合計
	第1四半期 (05年9~11月)	第2四半期 (05年12~06年2月)	第3四半期 (06年3~5月)	第4四半期 (06年6~8月)	合計	第1四半期 (05年9~11月)	第2四半期 (05年12~06年2月)	第3四半期 (06年3~5月)	第4四半期 (06年6~8月)		第1四半期 (05年9~11月)	第2四半期 (05年12~06年2月)	第3四半期 (06年3~5月)	第4四半期 (06年6~8月)	合計		第1四半期 (05年9~11月)	第2四半期 (05年12~06年2月)	第3四半期 (06年3~5月)	第4四半期 (06年6~8月)	合計	
北海道	14,044	12,663	15,020	14,999	56,726	3,399	3,087	4,480	3,974	14,939	58,003	44,497	51,453	55,715	209,669	31,301	24,905	32,357	28,373	116,937		
青森県	5,228	4,998	7,307	7,040	24,573	936	838	1,117	1,226	4,116	44,395	32,496	48,479	59,624	184,994	18,634	13,773	22,916	31,927	87,250		
岩手県	192	241	251	236	920	40	40	100	88	268	800	2,100	1,900	1,600	6,400	1,170	400	0	400	1,970		
秋田県	892	682	833	1,071	3,478	260	120	180	220	780	900	0	0	0	900	500	600	861	900	2,861		
山形県	1,348	1,380	1,393	1,659	5,780	323	234	227	191	975	8,564	4,350	6,080	4,371	23,365	2,202	1,200	2,330	3,831	9,563		
宮城県	2,863	2,581	3,247	2,858	11,549	726	383	451	525	2,083	14,000	17,300	16,950	17,150	65,400	3,180	3,600	3,570	3,970	14,320		
福島県	2,806	3,744	6,065	5,337	17,952	574	653	849	1,089	3,166	25,400	27,355	42,708	41,610	137,073	8,600	9,970	14,900	17,550	51,020		
茨城県	1,390	1,479	1,857	1,851	6,577	397	414	561	604	1,977	6,280	9,390	9,950	10,200	35,820	4,090	3,290	3,820	5,670	16,870		
栃木県	3,255	3,989	4,977	4,698	16,919	706	861	988	1,242	3,797	18,250	26,550	47,050	43,700	135,550	10,790	7,700	10,550	10,760	39,800		
群馬県	4,893	4,764	6,097	5,071	20,825	1,906	1,473	2,091	1,816	7,287	25,000	23,050	34,800	26,300	109,150	21,710	14,500	18,300	31,700	86,210		
新潟県	3,292	3,090	4,489	4,107	14,978	268	188	523	350	1,330	29,898	19,022	44,236	44,756	137,912	8,604	6,356	15,318	11,518	41,796		
山梨県	684	718	1,036	885	3,323	208	229	285	251	973	1,700	2,900	4,200	4,400	13,200	0	0	0	0	0		
埼玉県	6,736	5,092	5,651	5,590	23,069	2,415	1,651	1,672	1,883	7,621	38,877	25,393	32,784	30,430	127,484	40,103	21,800	32,006	23,840	117,749		
東京都	1,837	1,829	2,250	2,044	7,960	585	671	726	749	2,732	4,568	3,629	3,531	3,438	15,166	2,072	2,656	3,036	2,387	10,151		
千葉県	6,469	5,094	4,743	8,603	24,909	1,171	1,202	1,405	2,736	6,514	33,464	31,434	15,145	50,785	130,828	45,487	27,675	8,600	20,280	102,042		
神奈川県	4,043	3,359	4,301	3,857	15,560	1,338	1,149	1,475	1,276	5,238	9,600	12,700	14,390	12,140	48,830	8,800	9,710	12,600	10,990	42,100		
静岡県	2,645	2,720	4,481	3,103	12,949	347	296	482	466	1,591	20,700	23,050	34,150	32,750	110,650	5,710	5,962	9,164	9,046	29,882		
石川県	2,169	1,634	2,783	2,206	8,792	230	215	423	605	1,473	11,550	9,750	16,600	17,150	55,050	1,480	1,150	1,200	1,650	5,480		
福井県	1,603	1,480	2,525	2,403	8,011	362	388	549	575	1,874	10,800	12,900	22,600	19,000	65,300	1,100	1,900	2,900	4,300	10,200		
富山県	3,937	3,582	6,281	4,811	18,611	1,030	822	1,420	1,312	4,584	25,500	23,550	38,400	35,850	123,300	9,600	9,600	16,800	14,600	50,600		
愛知県	6,648	7,010	8,057	8,280	29,995	3,417	3,147	3,571	3,475	13,610	40,815	40,911	43,146	44,674	169,546	16,205	15,978	13,570	15,583	61,336		
岐阜県	2,662	2,335	2,989	2,435	10,421	791	602	868	746	3,007	13,800	6,650	12,600	14,600	47,650	10,900	8,100	11,150	12,800	42,950		
長野県	2,406	2,564	3,485	2,712	11,167	549	583	848	784	2,764	14,100	11,644	18,900	18,900	63,544	6,300	4,040	5,500	5,500	21,340		
三重県	568	515	525	544	2,152	65	77	98	97	338	1,798	1,990	2,016	2,179	7,983	1,074	1,193	1,202	2,169	5,638		
滋賀県	504	528	541	543	2,116	0	23	117	23	163	2,600	2,000	3,750	3,000	11,350	1,000	2,000	1,100	2,190	6,290		
京都府	1,651	1,499	1,864	1,568	6,582	492	385	407	476	1,760	6,320	5,650	8,680	8,500	29,150	2,040	820	1,697	1,620	6,177		
兵庫県	7,055	6,718	7,758	7,419	28,950	592	451	798	1,933	3,774	16,577	20,320	23,318	23,418	83,633	9,534	6,508	8,180	5,745	29,967		
和歌山県	1,270	1,325	1,608	1,381	5,584	239	200	324	335	1,098	3,300	5,300	9,500	7,310	25,410	1,400	3,300	3,480	2,290	10,470		
大阪府	311	343	420	418	1,492	100	110	120	116	446	1,200	8,680	1,200	1,200	12,280	700	400	1,200	1,060	3,360		
広島県	7,656	7,076	8,845	6,290	29,867	2,378	2,148	2,625	2,039	9,190	44,300	45,000	41,300	55,050	185,650	25,000	22,800	24,100	15,000	86,900		
岡山県	4,441	4,111	5,417	5,166	19,135	1,507	1,319	1,681	1,406	5,913	24,400	25,350	26,550	29,300	105,600	9,050	10,450	13,450	12,900	45,850		
島根県	2,719	2,268	3,051	3,071	11,109	333	210	528	679	1,750	15,613	13,204	18,772	18,455	66,044	1,420	884	1,697	2,497	6,498		
山口県	1,776	1,644	2,178	1,330	6,928	457	398	534	553	1,942	25,850	29,450	40,450	27,500	123,250	4,240	4,740	5,300	4,750	19,030		
鳥取県	2,257	2,037	3,164	1,602	9,060	518	396	513	514	1,941	12,950	12,150	22,050	18,700	65,850	4,300	2,700	3,350	2,900	13,250		
徳島県	554	500	585	1,622	3,261	119	86	126	146	477	1,320	1,691	1,593	2,464	7,068	400	1,000	400	200	2,000		
香川県	1,011	786	1,069	1,240	4,106	259	207	280	299	1,045	5,400	3,500	5,400	5,600	19,900	3,200	2,200	3,400	2,600	11,400		
愛媛県	1,236	1,868	1,349	2,237	6,690	300	290	385	320	1,295	11,900	10,600	14,560	15,500	52,560	3,700	5,800	2,600	4,200	16,300		
高知県	1,026	958	1,336	880	4,200	252	223	397	274	1,146	2,300	5,350	4,000	3,600	15,250	800	4,200	800	1,600	7,400		
大分県	680	584	598	694	2,556	120	37	59	77	293	2,200	2,200	1,700	1,500	7,600	1,100	1,100	1,900	2,000	6,100		
長崎県	2,108	1,831	2,513	2,249	8,701	408	395	487	574	1,864	14,850	14,250	21,800	23,950	74,850	2,550	1,600	1,900	2,800	8,850		
鹿児島県	2,626	2,573	3,402	2,712	11,313	397	397	374	364	1,532	15,215	15,027	19,162	6,476	55,880	4,327	4,152	6,408	2,113	17,000		
福岡県	4,909	4,582	6,679	5,875	22,045	1,778	1,361	1,775	2,269	7,183	25,755	23,410	42,565	41,064	132,794	11,090	8,520	9,577	11,210	40,397		
熊本県	458	487	536	560	2,041	59	93	54	57	263	2,200	2,100	2,700	2,200	9,200	600	400	1,650	600	3,250		
宮崎県	2,485	2,030	2,638	2,566	9,719	649	642	699	596	2,586	19,600	14,650	19,650	17,070	70,970	4,200	4,750	5,400	4,980	19,330		
<b>合計</b>	<b>129,343</b>	<b>121,291</b>	<b>156,194</b>	<b>145,823</b>	<b>552,651</b>	<b>33,001</b>	<b>28,695</b>	<b>37,673</b>	<b>39,331</b>	<b>138,699</b>	<b>712,612</b>	<b>672,493</b>	<b>890,769</b>	<b>903,179</b>	<b>3,179,052</b>	<b>350,263</b>	<b>284,382</b>	<b>340,239</b>	<b>352,999</b>	<b>1,327,884</b>		

## リサイクルパーツの生産・販売実績 2005年度 (2005年9月～2006年8月)

都道府県	リサイクルパーツ生産 部品点数(点)					リサイクルパーツ生産 金額(円)					リサイクルパーツ 販売点数(点)				リサイクルパーツ 販売金額(円)					
	第1四半期 (05年9～11月)	第2四半期 (05年12～06年2月)	第3四半期 (06年3～5月)	第4四半期 (06年6～8月)	合計	第1四半期 (05年9～11月)	第2四半期 (05年12～06年2月)	第3四半期 (06年3～5月)	第4四半期 (06年6～8月)		第1四半期 (05年9～11月)	第2四半期 (05年12～06年2月)	第3四半期 (06年3～5月)	第4四半期 (06年6～8月)	第1四半期 (05年9～11月)	第2四半期 (05年12～06年2月)	第3四半期 (06年3～5月)	第4四半期 (06年6～8月)		
北海道	57,841	51,238	58,920	59,852	227,851	295,442,680	278,624,625	304,100,696	302,512,300	1,180,680,301	51,179	57,309	57,561	52,268	218,317	810,995,406	876,732,332	920,648,176	867,197,650	3,475,573,564
青森県	9,951	8,428	11,394	13,236	43,009	63,587,100	59,771,500	74,364,401	83,910,800	281,633,801	8,585	10,611	9,289	8,974	37,459	151,442,411	164,370,601	162,078,200	168,330,134	646,221,346
岩手県	6,242	5,104	5,506	5,699	22,551	27,986,205	23,983,701	23,273,102	24,628,804	99,871,812	1,521	1,596	1,547	1,694	6,358	38,179,264	40,861,151	37,869,000	39,565,201	156,474,616
秋田県	1,487	1,372	2,060	2,980	7,899	10,551,400	9,302,100	13,640,700	14,809,800	48,304,000	1,229	1,316	1,332	1,347	5,224	30,395,008	27,180,723	25,134,645	26,934,411	109,644,787
山形県	7,192	6,852	9,530	8,791	32,365	46,355,710	45,217,100	54,300,600	47,749,500	193,622,910	4,595	6,144	6,191	5,754	22,684	99,126,543	108,323,985	125,526,079	115,643,083	448,619,690
宮城県	6,205	5,032	4,346	6,476	22,059	39,499,903	32,255,349	30,847,405	34,219,150	136,821,807	3,839	3,841	3,152	3,793	14,625	73,794,315	75,395,682	72,065,351	79,336,953	300,592,301
福島県	17,685	19,638	21,016	22,699	81,038	110,860,841	121,886,590	132,869,560	130,463,149	496,080,140	14,882	16,396	16,179	15,906	63,363	281,005,480	307,676,707	316,527,558	313,876,924	1,219,086,669
茨城県	4,690	6,198	5,930	6,533	23,351	39,784,600	53,059,800	47,984,800	49,788,355	190,617,555	13,611	13,149	13,409	14,314	54,483	205,779,864	198,172,970	202,539,216	218,633,718	825,125,768
栃木県	8,383	12,363	10,701	11,090	42,537	68,279,412	73,170,900	72,432,031	81,030,570	294,912,913	14,134	14,288	14,015	14,711	57,148	236,621,647	236,805,388	237,019,687	254,827,690	965,274,412
群馬県	16,540	12,786	14,580	9,245	53,151	96,988,000	82,070,400	92,865,500	60,298,500	332,222,400	13,222	13,445	14,068	13,920	54,655	248,684,067	251,348,712	252,810,211	234,145,262	986,988,252
新潟県	12,252	11,205	15,011	12,841	51,309	85,519,650	84,027,518	89,916,768	85,449,439	344,913,375	10,775	11,860	12,480	12,804	47,919	203,437,075	202,111,157	222,871,883	217,138,243	845,558,358
山梨県	1,916	1,638	1,578	1,981	7,113	17,673,600	18,344,500	14,861,500	15,563,100	66,442,700	3,044	3,219	3,103	3,172	12,538	69,159,677	68,808,955	64,564,127	66,197,343	268,730,102
埼玉県	15,410	14,645	18,765	14,389	63,209	122,879,353	109,600,167	146,796,414	117,583,858	496,859,792	31,986	30,831	33,910	34,258	130,985	605,523,267	598,074,028	640,905,651	659,209,650	2,503,712,596
東京都	3,254	2,885	3,294	3,509	12,942	28,768,237	25,985,851	30,480,380	33,110,420	118,344,888	25,182	23,630	24,275	24,493	97,580	455,944,742	423,585,017	425,464,211	448,220,000	1,753,213,970
千葉県	11,721	10,944	11,684	10,662	45,011	94,225,846	81,402,073	92,328,444	80,551,631	348,507,994	18,185	17,524	18,210	19,138	73,057	309,158,076	303,475,418	313,202,655	325,034,830	1,250,870,979
神奈川県	18,840	16,712	18,119	16,856	70,527	106,873,652	102,105,908	110,115,636	101,661,948	420,757,144	23,487	21,834	22,484	21,958	89,763	396,571,351	370,173,524	377,414,206	391,527,482	1,535,686,563
静岡県	12,561	12,441	14,008	11,967	50,977	91,675,180	91,366,725	92,728,336	82,355,390	358,125,631	14,055	13,789	14,805	16,431	59,080	291,018,298	288,592,727	306,851,119	329,283,478	1,215,745,622
石川県	17,520	8,730	9,782	10,697	46,729	135,825,205	49,619,450	61,708,090	65,770,200	312,922,945	8,046	8,939	8,341	8,446	33,772	159,388,888	161,423,204	166,964,238	177,121,794	664,898,124
福井県	7,815	7,833	9,043	9,117	33,808	72,130,602	77,375,207	73,835,192	86,204,800	309,545,801	7,787	8,934	8,638	8,654	34,013	169,338,061	175,729,335	189,158,527	186,421,089	720,647,012
富山県	16,590	18,071	21,528	22,083	78,272	93,678,220	103,519,700	123,501,710	126,542,600	447,242,230	14,608	16,779	15,567	15,502	62,456	224,558,546	243,562,159	248,411,966	251,608,795	968,141,466
愛知県	35,418	31,398	33,006	33,823	133,645	282,502,134	261,962,100	264,359,497	279,333,555	1,088,157,286	40,348	38,188	42,467	43,095	164,098	781,427,412	765,948,523	807,380,462	851,879,535	3,206,635,932
岐阜県	6,440	6,917	8,160	7,647	29,164	42,058,500	46,395,280	55,317,840	47,836,300	191,607,920	11,006	11,037	11,589	11,478	45,110	193,800,067	193,265,073	207,577,300	209,705,052	804,347,492
長野県	4,274	2,733	3,527	4,420	14,954	33,990,800	25,845,400	31,852,800	33,489,900	125,178,900	8,298	8,899	8,188	8,511	33,896	136,844,890	131,526,299	131,380,569	141,808,269	541,560,027
三重県	2,420	1,851	2,039	2,597	8,907	20,177,600	15,359,500	15,884,750	20,857,100	72,278,950	1,454	2,129	2,269	2,672	8,524	26,027,877	37,233,909	39,937,828	49,116,470	152,316,084
滋賀県	4,006	3,415	4,171	4,192	15,784	37,044,700	31,147,670	41,186,660	40,418,200	149,797,230	6,537	6,261	6,816	6,499	26,113	102,770,766	101,780,594	109,068,687	111,450,973	425,071,020
京都府	6,720	6,334	7,407	7,847	28,308	75,679,501	72,993,350	81,704,110	91,474,450	321,851,411	7,920	8,111	8,335	8,484	32,850	165,962,759	169,007,983	177,291,179	192,718,190	704,980,111
兵庫県	9,997	9,504	11,384	12,727	43,612	72,748,700	64,298,300	81,343,000	87,533,850	305,923,850	9,282	8,819	9,698	10,190	37,989	192,964,085	186,753,323	201,266,283	215,750,777	796,734,468
和歌山県	3,904	3,960	3,674	3,125	14,663	27,644,500	28,432,200	26,174,300	27,435,500	109,686,500	4,149	3,800	4,319	4,294	16,562	81,289,781	79,321,027	86,085,716	82,838,369	329,534,893
大阪府	100	169	625	1,080	1,974	1,253,900	1,429,600	4,665,800	7,541,400	14,890,700	4,444	4,206	4,496	4,740	17,886	103,601,251	95,284,586	97,344,512	105,009,234	401,239,583
広島県	17,676	17,245	20,248	22,359	77,528	135,503,450	137,877,230	149,145,600	148,501,152	571,027,432	12,418	11,625	11,967	13,103	49,113	295,384,501	301,304,299	314,005,774	324,476,878	1,235,171,452
岡山県	14,272	14,114	14,758	13,947	57,091	83,849,000	80,948,655	88,337,902	84,493,149	337,628,706	13,178	12,986	13,077	13,748	52,989	224,754,416	228,763,796	235,525,271	245,371,553	934,415,036
島根県	3,304	4,085	4,121	3,555	15,065	21,531,100	25,251,100	24,888,500	20,480,100	92,150,800	3,477	3,781	4,013	4,302	15,573	61,570,805	65,666,287	72,546,878	76,781,170	276,565,140
山口県	3,267	3,090	3,608	3,449	13,414	33,156,200	28,924,500	31,060,900	31,811,800	124,953,400	3,360	3,241	3,617	3,897	14,115	73,351,973	68,509,870	72,504,046	77,445,444	291,811,333
鳥取県	6,898	5,957	6,652	6,829	26,336	41,340,500	38,644,100	42,721,000	42,210,100	164,915,700	2,216	2,912	2,921	2,985	11,034	76,950,272	79,308,811	82,083,078	78,944,267	317,286,428
徳島県	1,949	2,694	3,394	2,600	10,637	13,677,610	16,215,400	22,566,800	14,954,500	67,414,310	725	838	888	1,020	3,471	19,722,964	21,227,250	25,299,753	26,343,779	92,593,746
香川県	3,867	3,505	3,613	2,886	13,871	30,830,300	27,021,150	30,304,000	23,530,000	111,685,450	1,430	1,375	1,637	1,658	6,100	37,652,950	34,972,300	39,643,800	40,972,110	153,241,160
愛媛県	4,012	4,539	4,847	5,285	18,683	29,102,600	31,513,100	33,118,000	36,375,200	130,108,900	5,818	5,811	6,235	6,767	24,631	99,943,499	107,449,325	112,161,634	123,448,875	443,003,333
高知県	3,801	3,646	4,106	4,284	15,837	23,948,600	25,093,601	25,788,201	28,838,700	103,669,102	984	989	998	1,255	4,226	36,889,420	35,995,582	40,567,648	40,045,265	153,497,915
大分県	7,415	8,231	8,186	7,599	31,431	54,096,813	54,486,200	50,115,600	49,039,200	207,737,813	6,469	6,520	6,365	6,119	25,473	116,911,488	116,581,772	112,181,055	109,301,223	454,975,538
長崎県	6,441	6,755	7,801	10,227	31,224	36,081,700	36,635,500	43,040,000	45,432,300	161,189,500	6,880	7,115	7,575	8,490	30,060	99,593,812	107,728,564	122,782,431	140,077,246	470,182,053
鹿児島県	6,184	5,191	5,745	8,984	26,104	28,889,600	25,096,400	27,889,348	41,491,250	123,366,598	8,207	7,292	7,365	8,363	31,227	125,593,155	116,353,583	118,386,510	132,363,382	492,696,630
福岡県	15,841	15,003	16,212	17,280	64,336	113,000,450	103,481,263	123,170,857	128,487,113	468,139,683	17,437	17,100	18,023	20,131	72,691	360,892,794	349,956,470	379,536,109	446,308,164	1,536,693,537
熊本県	2,459	2,066	2,160	2,204	8,889	18,209,605	14,176,900	13,284,600	11,614,500	57,285,605	2,457	2,625	2,844	4,098	12,024	45,147,642	43,223,123	43,573,334	59,855,448	191,799,547
宮崎県	8,985	10,583	11,533	13,711	44,812	47,265,000	49,871,50													



# リサイクルパーツとは…

## クルマ社会と地球環境のために～リ・ユースという考え方～

自動車リサイクル法の施行によって、自動車リサイクルシステムという大きな枠組みは完成しましたが、それだけでは使用済自動車による環境問題・資源問題の解決には不十分なものがあります。

わが国では、毎年500万台の車が廃車となっています。これがもしそのまま廃棄物になると、換算して500万トンもの廃棄物量となります。全国で毎年排出される廃棄物（約7,000万トン）の7%強にもなり、今以上に大きな社会問題となります。そこで、この膨大な廃車を廃棄物ではなく、再生資源として活かしていこうというのが、リサイクルです。

さらにNGPでは、使用済自動車からリサイクルパーツを生産することで使えるものは再使用するリ・ユースという考え方を皆様に提案しています。リサイクルパーツは鉄などの資源リサイクルとは違い、新たなエネルギー（熱など）を使わずに使える部品を再利用するので、もっとも環境負担の少ない、資源の再利用方法と言えます。

## リサイクルパーツには安心の2種類があります。

特徴	アイテム	保証
<p><b>リサイクル部品</b></p> <p>リサイクル部品は使用済み自動車から再利用可能な部品を取り出し、洗浄・品質チェックを行い商品化した製品です。</p>	<ul style="list-style-type: none"> <li>●エンジン</li> <li>●噴射ポンプ</li> <li>●セルモーター</li> <li>●オルタネーター</li> <li>●ラジエター</li> <li>●マフラー</li> <li>●バンパー</li> <li>●ライト</li> <li>●グリル</li> <li>●ボンネット</li> <li>●フェンダー</li> <li>●ガラス</li> <li>●トランスミッション</li> <li>●ターボチャージャー</li> <li>●ラック&amp;ピニオン</li> <li>●ドライブシャフト</li> <li>●ACコンプレッサー</li> <li>●コンデンサー</li> <li>●足回りパーツ</li> <li>●ドアミラー</li> <li>●シート</li> <li>●オーディオ</li> <li>●メーター</li> <li>●タイヤ</li> <li>●テールランプ</li> </ul>	<p><b>リサイクル部品</b></p> <p>外装部品は、キズ・凹みの大きさや位置などの情報を正確にお伝えします。機能部品は、一定期間の品質保証をいたします。</p>
<p><b>リビルト部品</b></p> <p>リビルト部品は使用済み部品を分解し、磨耗・劣化した部分を新品と交換して、再度組み立て、品質チェックを行い商品化した製品です。</p> <p><b>NGP推奨</b> リビルト部品</p>	<ul style="list-style-type: none"> <li>●シート</li> <li>●オーディオ</li> <li>●メーター</li> <li>●タイヤ</li> <li>●テールランプ</li> </ul>	<p><b>リビルト部品</b></p> <p>リビルト部品はアイテムにより異なりますが、6カ月、1年、2年等のリビルトメーカー保証が付きます。</p>

※ はリビルト部品でもご利用になれます。この他にも様々なアイテムが品揃えされています。

※ リサイクルパーツのご利用をご希望されても在庫の関係上、ご利用できない場合があります。

## NGP中古部品は内外装部品・機能部品の331アイテムを生産しています。



**低価格安心品質**  
リサイクルパーツは使用済自動車から再利用できる部品を選別し、商品化したものです。さらに部品を分解し消耗品を新品に交換した製品がリビルト部品です。どちらも確かな品質・お求めやすい価格で皆さまに安心してご利用いただける商品です。

**しかも保証付**  
リサイクルパーツには一定期間の保証がついています。厳正な品質チェック・徹底した品質管理により新品に匹敵する品質をお約束します。  
リサイクルパーツは「グリーン購入法」の対象商品です。

**環境にも優しいリサイクル**  
全国で毎年500万台の車が廃車になります。すると約500万トンの廃棄物です。これを再生資源として利用しているのがリサイクルパーツです。地球環境のためにもご利用をおすすめします。

# リサイクルパーツ生産行程

## リサイクルパーツが商品化されるまで

入庫した使用済車両は、厳しいプロの目によって現車チェックし、商品化可能な部品を選別します。その後、使用済車両を分解し、商品化可能な部品をスチーム洗浄し、厳正な機能チェックを行います。

特にリビルトパーツは、必要に応じて修理・交換を行い再組立、再度点検を行います。消耗部品は全て交換します。また、細部にわたり厳しい機能チェックを行います。

厳しい点検・性能検査により商品化したリサイクルパーツを、納品後すぐに作業に取りかけられるよう仕上げます。仕上げられたリサイクルパーツは、「NGPシステム」に登録され、出荷の時まで部品倉庫で在庫管理します。また、必要に応じ納品前にも再検査を行い出荷しています。

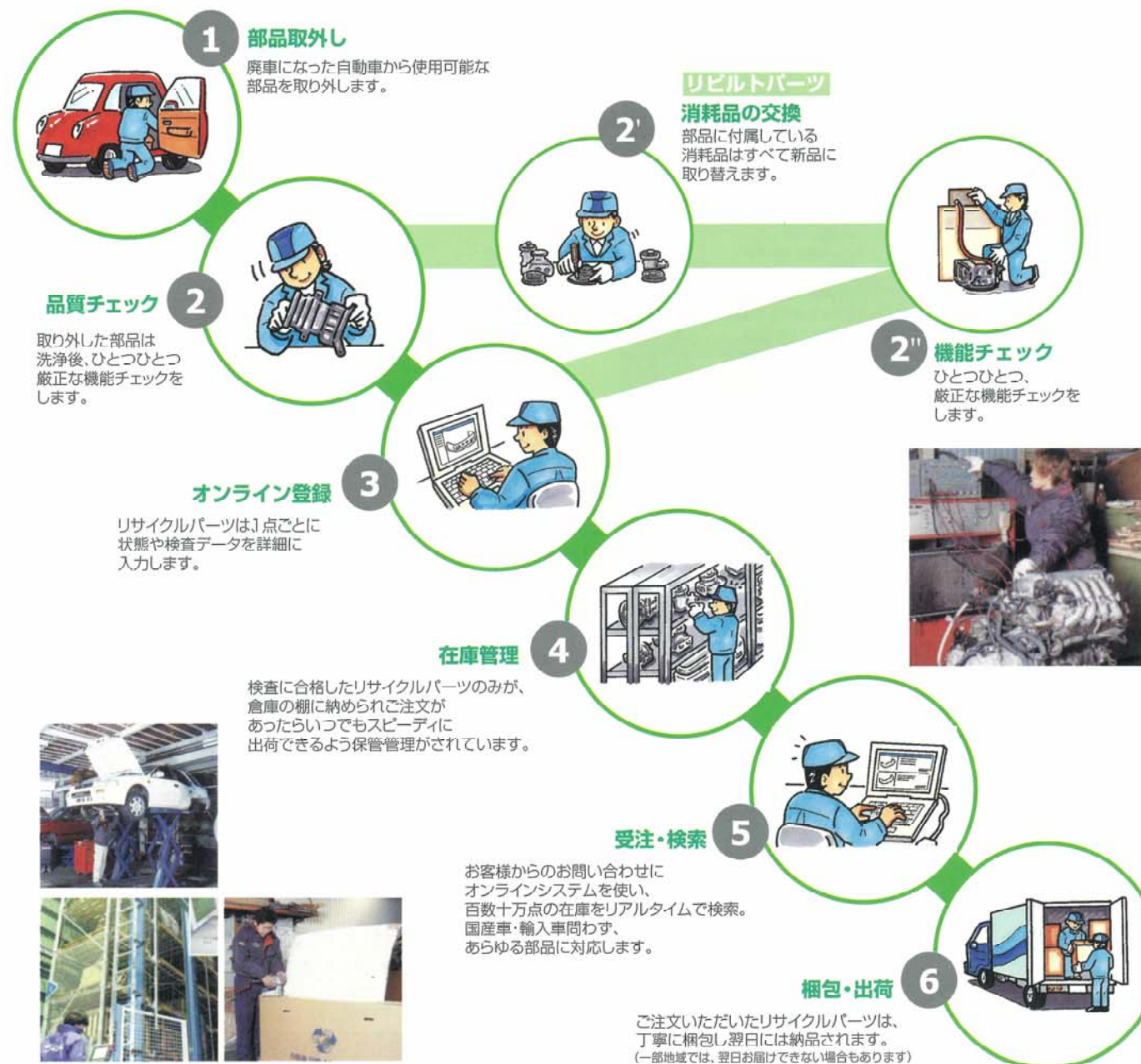

# NGP日本自動車リサイクル事業協同組合員名簿

(2006年10月現在)



コード	会社名	郵便番号	住所	電話番号
<b>北海道</b>				
101	網走商会	079-8431	旭川市永山町11丁目30番地2	0166-47-2771
102	網走ふるく八田商会	098-0333	上川郡剣淵町元町1番地2号	0165-34-2457
103	網アシスト・フクダ	041-0824	函館市西栢町818-17	0138-48-2000
104	網プロス	067-0022	江別市江別太403-1	011-380-2633
105	ピークル大東開発	059-1365	苫小牧市植苗166-3	0144-51-8008
106	網ケーエー車輛	061-1270	北広島市大曲904番地37	011-377-5577
107	網空知オートパーツ	079-1101	赤平市共和町220番地58	0125-34-4100
108	網オカダオートパーツ	082-0004	河西郡芽室町東芽室北1線6番25	0155-62-6833
109	網アルズ	085-0063	釧路市文苑3丁目49番8号	0154-38-4471
110	網マテック E.L.V.石狩	061-3244	石狩市新港南1丁目22番地16	0133-60-4828
111	網エルバ北海道	080-2463	帯広市西23条北4丁目1-27	0155-38-8011
112	網路オートリサイクル	084-0925	釧路市新野24-1084	0154-57-3718
113	網ポールド	099-0877	北見市柏木4番地12	0157-66-5775
114	R パーツモイ	077-0007	留萌市栄町3丁目2-8	0164-43-5330
<b>青森県</b>				
201	網近田商事	039-1563	三戸郡五戸町大字沢16番地の2	0178-62-5471
204	網むつパーツ	035-0043	むつ市南赤川町10-18	0175-22-1021
215	網エコブリッジ	031-0071	八戸市沼館1丁目15-12	0178-73-1117
217-01	網青南商事 弘前支店	038-1304	青森市浪岡大字高屋敷字元14-1	0172-69-1199
217-03	網青南商事 八戸支店	039-2246	八戸市栢根野工業団地2丁目10-36	0178-28-8535
<b>秋田県</b>				
207	網サン・アール	015-0011	由利本荘市石輪字花沢57	0184-22-5740
219	網現代	017-0204	鹿角郡小坂町荒谷字手紙沢54番地63	0186-29-3745
<b>岩手県</b>				
211	網三陸パーツセンター	028-1361	下閉伊郡山田町織笠15-21-1	0193-81-1155
217	網青南商事 盛岡支店	028-3602	紫波郡矢野町大字藤沢10地割字大下田1833	019-698-3399
<b>山形県</b>				
206	網永田プロダクツ	998-0875	酒田市東町1丁目24番地16号	0234-22-0307
206-01	網永田プロダクツ山形パーツセンター	990-0001	山形市穂積9番地1	023-626-1288
208	網マイテック	993-0041	長井市九野4-3227	0238-84-7601
217-02	網青南商事 酒田支店	998-0005	酒田市大字宮海字南浜1-101	0234-35-0120
<b>宮城県</b>				
202	網西武オートパーツ	989-6135	大崎市古川稲葉字亀の子1番地	0229-23-3071
203	網大友自動車工業	981-1241	名取市高館野字飛鳥西9番地の17	022-388-2461
216	網アイエス総合	987-0511	登米市迫町佐治字散田56-1	0220-21-5153
<b>福島県</b>				
205	網福島リバー	963-0102	郡山市安積町笹川字北向72	024-946-1180
209	網安澤商店	969-0104	西白河郡泉崎村太田川上礼堂55-1	0248-27-1736
210	網富山商会 金屋工場	963-0725	郡山市田村町金屋字マセロ48	024-944-1290
212	網オートセンター N.A.O.	969-6200	大沼郡会津美里町宮里12	0242-55-1055
213	網ナプロフクシマ	979-1525	双葉郡浪江町大字高瀬字小高瀬189-2	0240-35-0100
214	網カンジ自動車商会	960-0241	福島市笹谷字中ノ畑45	024-555-5131
218	網デッキ	970-1147	いわき市好間町大和字井田木140	0246-47-1521

コード	会社名	郵便番号	住所	電話番号
<b>茨城県</b>				
305	網茨城オートパーツセンター	319-0106	小美玉市堅倉634	0299-48-1398
306	網田崎商店	307-0013	結城市大字中134	0296-32-1893
310-05	ユーパーツ水戸店	310-0035	水戸市東原2-1-35 小林ビル2階	029-226-4261
<b>栃木県</b>				
302	網栃木パーツ	327-0821	佐野市高萩町399	0283-23-3256
308	網しのぶや	329-3215	那須郡那須町大字寺乙2890	0287-72-0450
309	オートパーツ・イワイ	321-0971	宇都宮市海通町179	028-662-2287
310-03	ユーパーツ宇都宮店	321-0942	宇都宮市東2丁目4番5号 サンステイト1階	028-649-5967
<b>群馬県</b>				
307	網拓殖商会	370-0105	伊勢崎市境伊与久3097番地1	0270-76-3683
311	カーステール	371-0852	前橋市総社町総社2913番地	027-251-6365
310-04	ユーパーツ前橋店	371-0847	前橋市大友町3-9-2 第2栄ビル3F	0272-55-5651
311-01	カーステール 東毛営業所	370-0321	太田市新田木崎町1780	0276-56-6411
<b>新潟県</b>				
301	網佐藤商事	959-3106	岩船郡荒川町切田1042-2	0254-62-2178
303	網共伸商会	950-3307	新潟市橋ノ入1389-3	025-386-1555
304	網黒崎部品	950-1122	新潟市本場1634番地1	025-377-2410
316	リ・パーツ 網井自動車	956-0112	新潟市新保3513番地	0250-61-0501
303-01	エコリサイクル 共伸生産工場	950-3102	新潟市島見町3268-10	025-255-3055
<b>埼玉県</b>				
310	網ユーパーツ	360-0023	熊谷市佐谷田1285-2	048-524-0610
312	網3 R	346-0028	久喜市河原井町117	0480-26-3559
313	中村オートパーツ	350-0822	川越市山田東町1660-1	049-227-4435
314	網C.R.埼玉	350-0833	川越市芳野台2-8-36	049-228-5111
315	メタルリサイクルパーツセンター	350-0166	比企郡川島町戸守440番地	049-299-2733
310-01	ユーパーツ大宮店	331-0812	さいたま市北区室原町3-167 桜井ビル1階	048-652-0505
310-02	ユーパーツ熊谷店	360-0023	熊谷市佐谷田1202-1 2F	048-528-7641
<b>東京都</b>				
405	網オートパーツ岡	190-1201	西多摩郡瑞穂町二木753番地の3	042-556-2735
411	三協自動車	182-0001	調布市緑ヶ丘1-37-3	03-3300-0685
412	網安全自工	133-0002	江戸川区谷河内2-8-15	03-3677-3331
421	網コピック	144-0051	大田区西蒲田6-36-11 西蒲田Sビル8F	03-3736-0431
310-06	ユーパーツ八王子店	192-0907	八王子市長沼町206-3 ブルーパルビル2F	0426-37-5580
310-08	ユーパーツ足立店	123-0851	足立区梅田7-24-12 有賀サンハイツ	03-5845-1371
310-09	ユーパーツ練馬店	177-0041	練馬区石神井町2-13-17 龍英ビル2F	03-3904-1890
<b>千葉県</b>				
406	網オートパーツ千葉	289-2101	匝瑳市春海74-1	0479-73-0830
407	網トキオ商会	285-0066	佐倉市上別所字和田野118-1	043-498-2461
408	網新星オートパーツ	284-0008	四街道市鹿放ヶ丘264-1	043-423-2700
414	網オートサービス東関	263-0001	千葉市稲毛区長沼原町429-1	043-257-9449
416	網リサイクルガレージケワン	274-0053	船橋市豊富町640番地5	047-457-5758
417	網ベストパーツ	290-0047	市原市岩崎911-1	0436-24-4182
310-07	ユーパーツ千葉店	260-0018	千葉市中央区院内2-12-1 金子ビル2F	043-223-6423
315-01	メタルリサイクル 網千葉パーツセンター	277-0924	柏市風早1-9-4	04-7190-0980

コード	会社名	郵便番号	住所	電話番号
<b>神奈川県</b>				
404	網タイガー商会	214-0031	川崎市多摩区東生田4-6-3	044-976-1487
409	網大橋商店	235-0021	横浜市磯子区岡村5-21-15	045-761-6551
410	網オートパーツ神奈川	243-0034	厚木市船子247-1	046-220-1441
413	網ユーアンドアイ	246-0002	横浜市瀬谷区北町26-9	045-921-4479
418	網トリアル	224-0034	横浜市都筑区勝田町1030-1	045-595-3035
419	網杉之間	256-0815	小田原市小八幡4-10-10	0465-46-1082
420	網西山自動車商会	254-0075	平塚市中原3丁目3番33号	0463-32-5852
401-01	網ヤタパーツ 湘南営業所	250-0863	小田原市飯泉500-1 255ビル2F	0465-47-7782
<b>山梨県</b>				
415	網河村自動車工業	400-0113	甲斐市富竹新田1651-2	055-276-5958
<b>静岡県</b>				
401	網ヤタパーツ	410-0011	沼津市岡宮736	0559-21-9678
402	網マルトシ青木	426-0002	藤枝市横内458	054-644-5656
402-01	網マルトシ青木浜松営業所	435-0033	浜松市石原町587-1	053-468-2290
403	網太田部品	412-0011	御殿場市古沢986-4	0550-89-5110
422	網コーエイ	435-0016	浜松市和田町868-1	053-462-1128
<b>長野県</b>				
403-01	網太田部品 網長野営業所	399-8201	安曇野市豊科南院228-2 資商ビル2階2号	0263-71-2305
505-01	網ハセ川自動車	383-0054	中野市上花ヶ丘413番地	0269-24-7123
604-01	網テラダパーツイダ	399-3302	下伊那郡松川町生田8230の5	0265-34-1522
609	網小諸パーツセンター	384-0093	小諸市和和639-1	0267-23-7588
613	網アートパーツ長野	380-0852	松本市島立1132-21	0263-40-2100
<b>岐阜県</b>				
603	網カーパーツコンドウ	503-0848	大垣市古宮町長畑507-1	0584-89-7148
605	トヨタエコパーツ 岐阜	509-0201	可児市川合字上田2749-48	0574-62-2328
508-01	網山一商店 高山営業所	506-0808	高山市松本町21-5	0577-35-5963
605-01	トヨタエコパーツ 岐阜 岐阜店	500-8362	岐阜市西沢4丁目1-40	058-255-4522
<b>愛知県</b>				
601	網名古屋解体メイカイパーツ	463-0003	名古屋守山区山下志段味落合376番地	052-736-4741
602	網コマセン	490-1435	海部郡飛島村大字梅之郷字中梅60-2	05675-5-0672
604	網テラダパーツ	448-0807	刈谷市東刈谷町2丁目6-12	0566-22-3709
606	網吉田商会	440-0086	豊橋市下地町字新道29番地	0532-53-3907
607	網佐竹自動車部品	473-0924	豊田市花園町東大切148	0565-52-0015
608	アーク	481-0045	北名古屋市中之郷天神133番地	0568-26-6363
610	網ライトパーツ	442-0006	豊川市三蔵子町野添59-1	0533-86-2408
612	網川原商会	494-0018	一宮市富田字砂入1936番地1	0586-62-1757
614	網ジーパーツ	470-2531	知多郡武豊町大字富貴字北側45-7	0569-74-1007
615	網ワーブ	444-3173	岡崎市滝町字長坂92番地の5	0564-27-7022
616	網ウイン	444-0943	岡崎市矢作町字出口41番地	0564-33-5757
310-10	ユーパーツ名古屋店	460-0012	名古屋市中区千代田5-11-11 クマザビル東館	052-243-9800
604-02	網テラダパーツ 小垣江営業所	448-0813	刈谷市小垣江町御茶屋下55-2	0566-26-5537
604-03	網テラダパーツ 半田営業所	475-0034	半田市東徳田118番2	0569-25-0045
606-01	トヨタカーパーツセンター	442-0863	豊川市平尾町一町神田29-1	0533-82-2780
<b>三重県</b>				
611	網オートパーツまるも	512-1105	四日市市水沢町3861番地の1	0593-29-3987
617	網富士クラッチ工業所	510-0001	四日市市八丁3丁目7番9号	0593-64-5252
<b>富山県</b>				
505	網ハセ川自動車	937-0004	魚津市岡経田1380	0765-22-6510
508	網山一商店	932-0031	小矢部市岡260-1	0766-67-2721
509	網堀川自動車商会	935-0053	氷見市万尾840番地1	0766-74-3022
<b>石川県</b>				
501	網ツグ自動車	924-0027	白山市相川町1824	076-276-1593
504	網金沢ヨコイ部品	920-0211	金沢市湊3丁目3の2	076-239-4510
507	網リベアパーツ	926-0828	七尾市白馬町58-13-1	0767-57-2114
510	網メタルオート北陸	923-0811	小松市白江町 口62番地	0761-21-0168
<b>福井県</b>				
502	網サンシャインネットパーツ	910-0804	福井市高木中央1丁目3404	0776-57-1236
503	網ナカサジオートパーツ	919-0445	坂井市春江町中筋高田1-2	0776-51-3253
506	津田鋼業	915-0235	越前市不老町29-7	0778-43-1701
<b>滋賀県</b>				
701	網カンザキ	527-0034	東近江市沖野2丁目1番6号	0748-22-1389
<b>京都府</b>				
702	網エコパーツ京都	614-8121	八幡市下奈良小宮44番地の1	075-983-9991
704	網ラ・テール	601-8113	京都市南区上鳥羽南苗代町5-1	075-681-3431
711	網金子商会	624-0101	舞鶴市大字川182番地	0773-82-0130
<b>大阪府</b>				
709	ラップス	583-0005	藤井寺市物社1丁目12-59	0729-37-0268
712	網アップツー	557-0063	大阪市西成区南津守2丁目1-14	06-6659-0167
713	吉村エコパーツ	583-0847	羽曳野市大黒159-1	0729-58-3815
703-01	網多田自動車商会 大阪営業所	553-0002	大阪市福島区鷺洲1-7-39-103	06-6453-8701

コード	会社名	郵便番号	住所	電話番号
<b>兵庫県</b>				
703	網多田自動車商会	673-0433	三木市福井2205	0794-83-0162
705	網堀尾自動車部品	670-0981	姫路市西庄甲236-2	079-298-4650
710	網桜井商会	660-0857	尼崎市西向島町15-4	06-6414-2222
<b>和歌山県</b>				
706	網草山パーツ	649-6326	和歌山市和佐中112	073-477-0532
707	網紀南パーツ	645-0012	日高郡みなべ町山内56	0739-84-2222
<b>岡山県</b>				
802	網レストパーツ	712-8003	倉敷市水島明町5-20	086-446-2041
805	網桃太郎部品	701-0145	岡山市今保577	086-241-5678
808	網崎車部品	701-4271	瀬戸内市長船町長船1224-1	0869-66-8511
814	ウエイクパーツ	700-0954	岡山市米倉86番地	086-243-6059
<b>広島県</b>				
801	網福山セコ	721-0952	福山市曙町4丁目6番7号	0849-53-3201
810	網ナカメタル	739-1754	広島市安佐北区小川原町204-7	082-840-1566
811	エコテック/網	731-1526	山県郡北広島町本郷737番地	0826-72-0333
813	網エビス	731-4312	安芸郡坂町成ヶ浜4丁目2-78	082-884-1111
803-01	網山陸 U 販売 広島営業所	730-0045	広島市中区鶴見町12-25 大田ビル1F	082-240-2466
<b>山口県</b>				
806	網オートパーツ 幸城	759-0204	宇部市妻崎開作776-3	0836-44-2412
<b>鳥取県</b>				
809	網東和	689-2304	東伯郡琴浦町逢原48	0858-52-2998
819	網西川商会	680-0942	鳥取市湖山町東3丁目13番地	0857-28-9011
<b>島根県</b>				
803	網山陸 U 販売	692-0026	安来市吉佐町 2	0854-23-2466
815	網山陸エコ・リサイクル	690-1312	松江市美保開町森山15	